STUDIUM UWARUNKOWAŃ I KIERUNKÓW ZAGOSPODAROWANIA PRZESTRZENNEGO GMINY TWORÓG

UWARUNKOWANIA ZAGOSPODAROWANIA PRZESTRZENNEGO

PLANSZA NR IA - STAN ZAINWESTOWANIA

ZAŁĄCZNIK NR 4
DO UCHWAŁY
NR LXIII/517/2023
RADY GMINY TWORÓG
Z DNIA 27 LISTOPADA 2023 R.

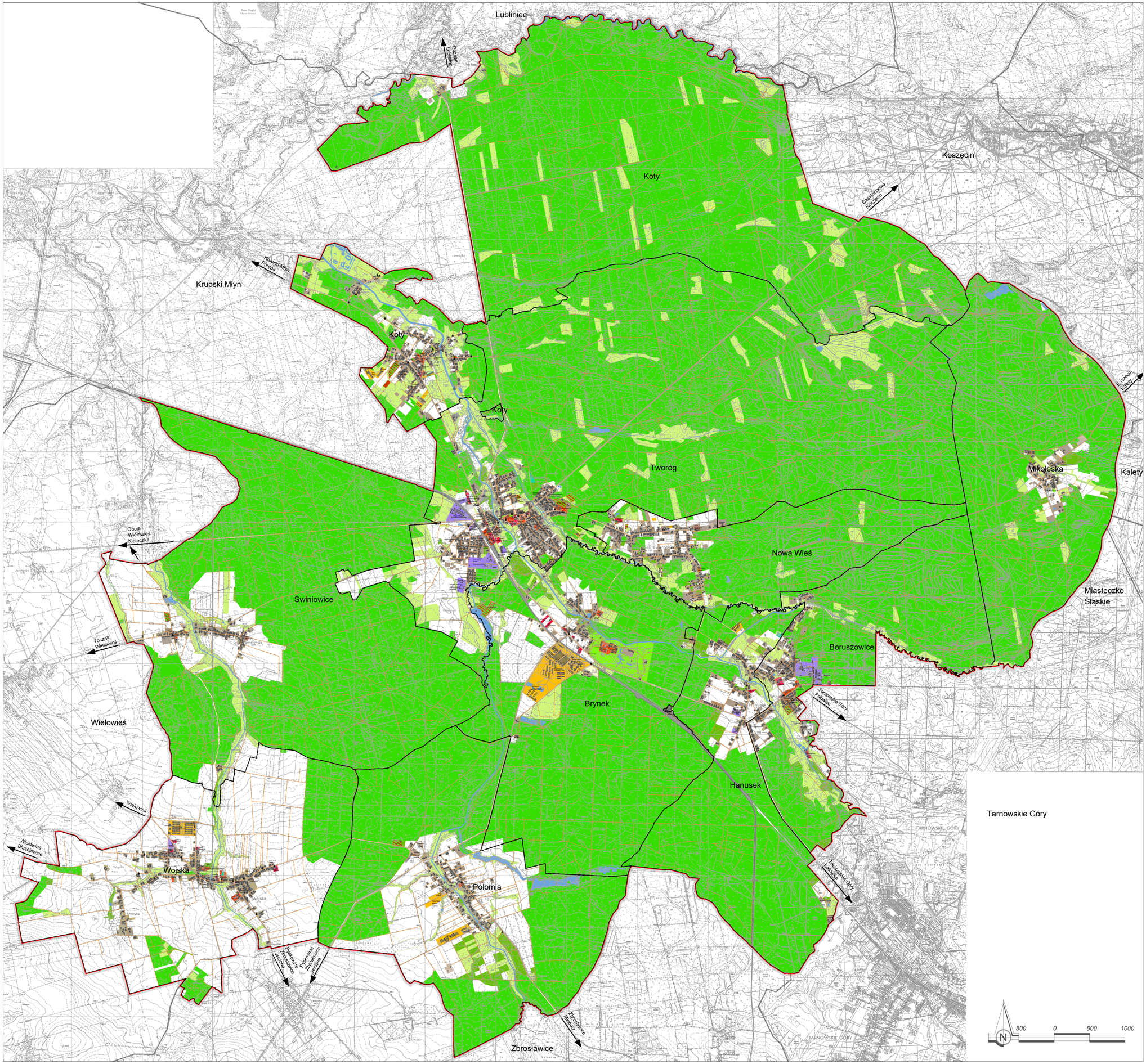

LEGENDA:

INFORMACJE :

- GRANICA OBSZARU OBJĘTEGO STUDIUM
- GRANICA SOŁECTW
- GRANICA SĄSIEDNICH GMIN
- CIEKI I ZBIORNIKI WODNE
- DROGI

RODZAJE PRZEZNACZEŃ TERENÓW:

- TERENY ZABUDOWY MIESZKANIOWEJ JEDNORODZINNEJ
- TERENY ZABUDOWY MIESZKANIOWEJ JEDNORODZINNEJ Z USŁUGAMI
- TERENY ZABUDOWY MIESZKANIOWEJ WIELORODZINNEJ
- TERENY ZABUDOWY MIESZKANIOWEJ WIELORODZINNEJ Z USŁUGAMI
- TERENY ZABUDOWY ZAGRODOWEJ
- TERENY ZABUDOWY LETNISKOWEJ
- TERENY ZABUDOWY ZAMIESZKAŃNA ZBIOROWEGO
- TERENY ZABUDOWY USŁUG PUBLICZNYCH
- TERENY ZABUDOWY USŁUG KOMERCYJNYCH
- TERENY USŁUG SPORTU I REKREACJI - ZABUDOWANE I TERENOWE
- TERENY ZABUDOWY TECHNICZNO-PRODUKCYJNEJ
- TERENY ZABUDOWY PRODUKCJI ROLNEJ
- TERENY LASÓW
- TERENY ZIELENI ZADRZEWIEŃ
- TERENY ZIELENI UPOSAŻONEJ
- TERENY CMENTARZY
- TERENY ZIELENI PRZYWRÓCONEJ I NIEURZĄDZONEJ
- TERENY ROLNE
- TERENY WÓD
- TERENY INFRASTRUKTURY TECHNICZNEJ
- TERENY KOMUNIKACJI DROGOWEJ
- TERENY KOMUNIKACJI PARKINGÓW I GARAŻY
- TERENY KOLEI
- TERENY Z OBIEKTAMI W BUDOWIE LUB RUINIE

UWARUNKOWANIA DZIEDZICTWA PRZYRODNICZEGO I KULTUROWEGO:

- KAPLICZKI I KRZYŻE
- DRZEWA O CECHACH POMNIKOWYCH

Jednostka dokumentacji projektowej:	P.A. NOVA S.A. 44-100 Gliwice, ul.Górnych Wałów 42, NIP 631-020-04-17 tel.: (+48 32) 400 41 03 fax: 400 42 01 e-mail: pracownia@pa-nova.com.pl, www.pa-nova.com.pl				
Temat dokumentacji projektowej:	STUDIUM UWARUNKOWAŃ I KIERUNKÓW ZAGOSPODAROWANIA PRZESTRZENNEGO GMINY TWORÓG			*Symbol dokumentacji projektowej:*	T339/ZA/2011
Skala rysunku:	UWARUNKOWANIA ZAGOSPODAROWANIA PRZESTRZENNEGO			*Skala rysunku:* 1:10000	*Numer rysunku:* IA *Część rysunku:* I
Projektował:	mgr inż. arch. Bohdana Batosz	*Specjalność:* architektura architektoniczna	*Dyl. nr:* KT-390	*Data:* 02.2013r.	*Podpis:*
	mgr inż. arch. Katarzyna Bondek	*Specjalność:* architektura architektoniczna	*Dyl. nr:* KT-386	*Data:* 02.2013r.	*Podpis:*
	mgr inż. arch. Sławomir Tront	*Specjalność:* architektura architektoniczna	*Dyl. nr:* KT-387	*Data:* 02.2013r.	*Podpis:*
	inż. Leszek Sobieraj	*Specjalność:* geodezja i kartografia GIS	*Nr uprawnień:*	*Data:* 02.2013r.	*Podpis:*
Opracowanie graficzne:	Sylwia Jendrysek	*Specjalność:* architektura architektoniczna	*Nr uprawnień:*	*Data:* 02.2013r.	*Podpis:*
	Katarzyna Gola	*Specjalność:* architektura architektoniczna	*Nr uprawnień:*	*Data:* 02.2013r.	*Podpis:*
Sprawdził / Projektant:	dr inż. arch. Stanisław Lesseer	*Specjalność:* architektura architektoniczna	*Dyl. nr:* KT-141	*Data:* 02.2013r.	*Podpis:*